



สถิติภาพรวมการเยี่ยมชมเว็บไซต์ประเทศไทย 2006

ดร. ปิยะ ตัณฑวิเชียร

ผู้อำนวยการฝ่ายวิจัยพัฒนาบริการ

สำนักบริการเทคโนโลยีสารสนเทศภาครัฐ(สบทร.)

8 March 2007 Century Park Hotel



สถิติภาพรวมการเยี่ยมชมเว็บไซต์

Pageviews ปี 49 **19,549,704,606 + (48.01%)**

เฉลี่ย **53,560,834** PVs/Day

Daily Average Unique Visitors ปี 49

569,745 (+40.54%)

จำนวนเว็บไซต์สมาชิก **9,387** เว็บไซต์

วันที่ Pageview | IP น้อยสุด 01/01/2006

25,249,679 | 355,311

วันที่ Pageview | IP มากสุด 20/09/2006

74,765,972 | 794,710

Truehits Index (pageview)

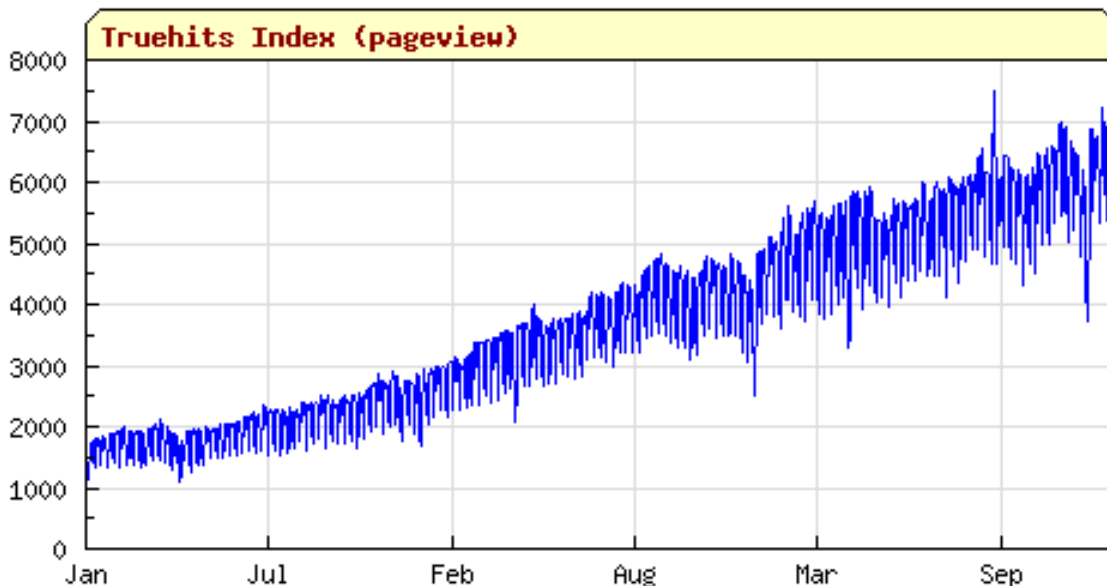

From 01-2004 to 01-2007 [Source: Truehits.net by GITS]



Average Daily Pageview/Month

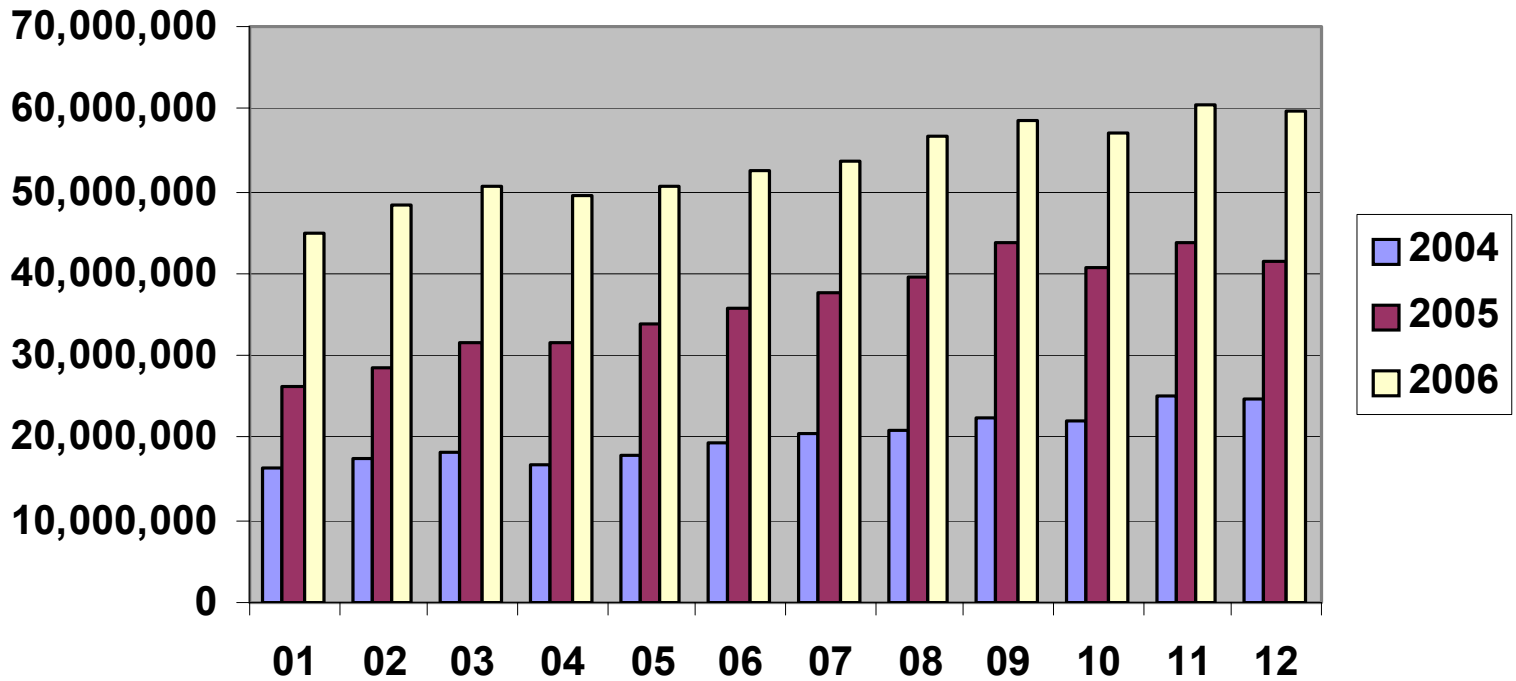

ค่าเฉลี่ยปี 2004 20.1 ล้านเพจวิวต่อเดือน

ค่าเฉลี่ยปี 2005 36.2 ล้านเพจวิวต่อเดือน (+80%)

ค่าเฉลี่ยปี 2006 53.6 ล้านเพจวิวต่อเดือน (+48%)



จำนวนผู้ใช้อินเทอร์เน็ต ที่เข้าเว็บไซต์ในประเทศไทย (ต่อวัน)

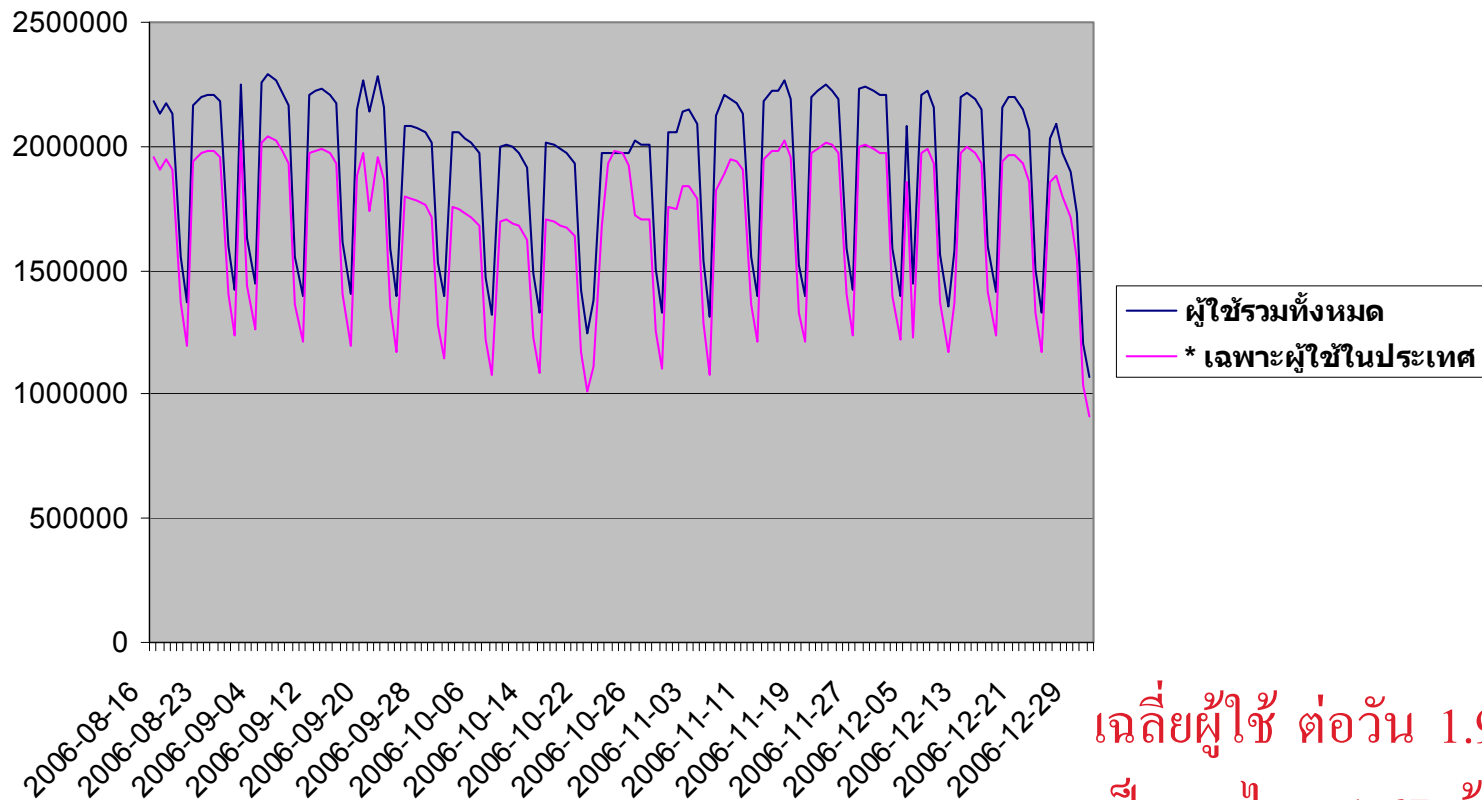

เฉลี่ยผู้ใช้ ต่อวัน 1.92 ล้าน
เป็นคนไทย 1.67 ล้านคน
คิดเป็น 87%



ระบบปฏิบัติการที่ผู้เยี่ยมชมใช้

Which operating systems?

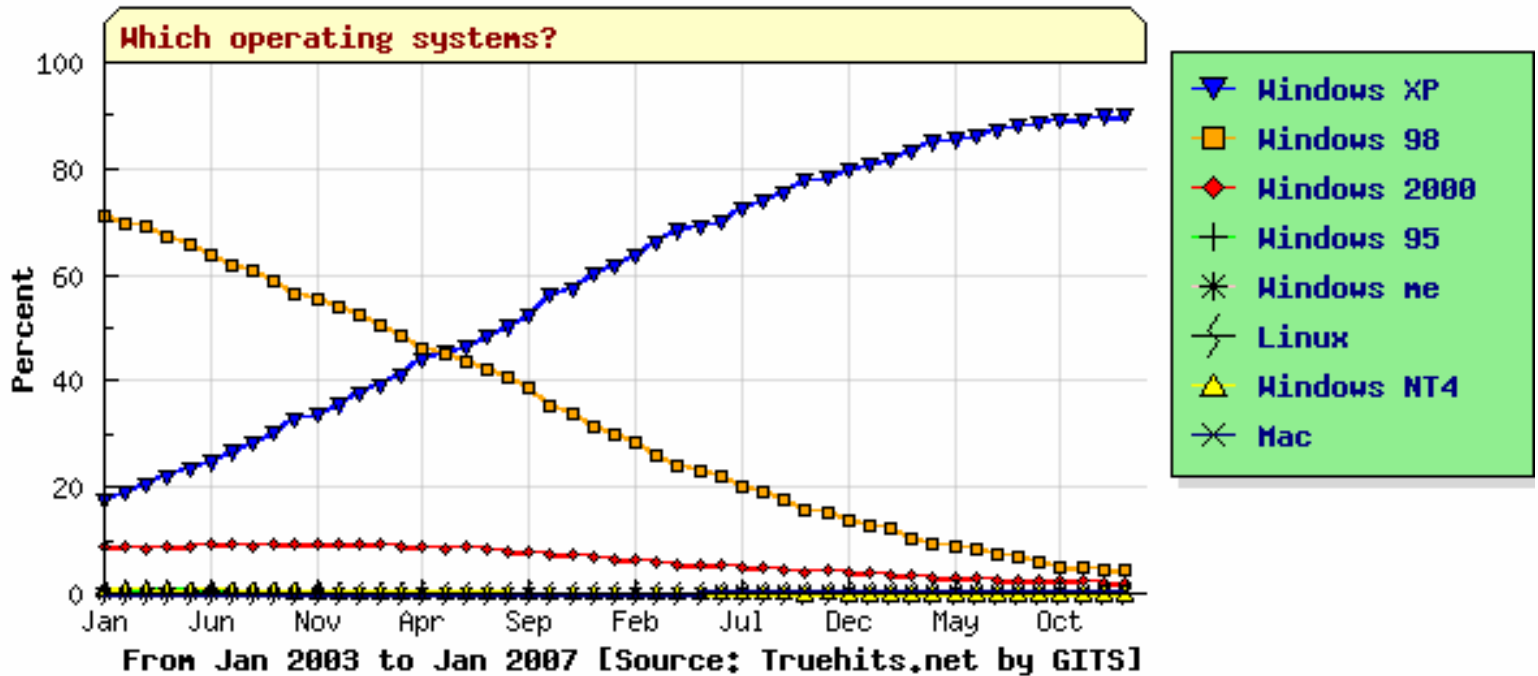

Windows XP 89.69%

Linux มีการใช้งาน **0.05%**



แนวโน้มการใช้งาน Browser

Which web browsers?

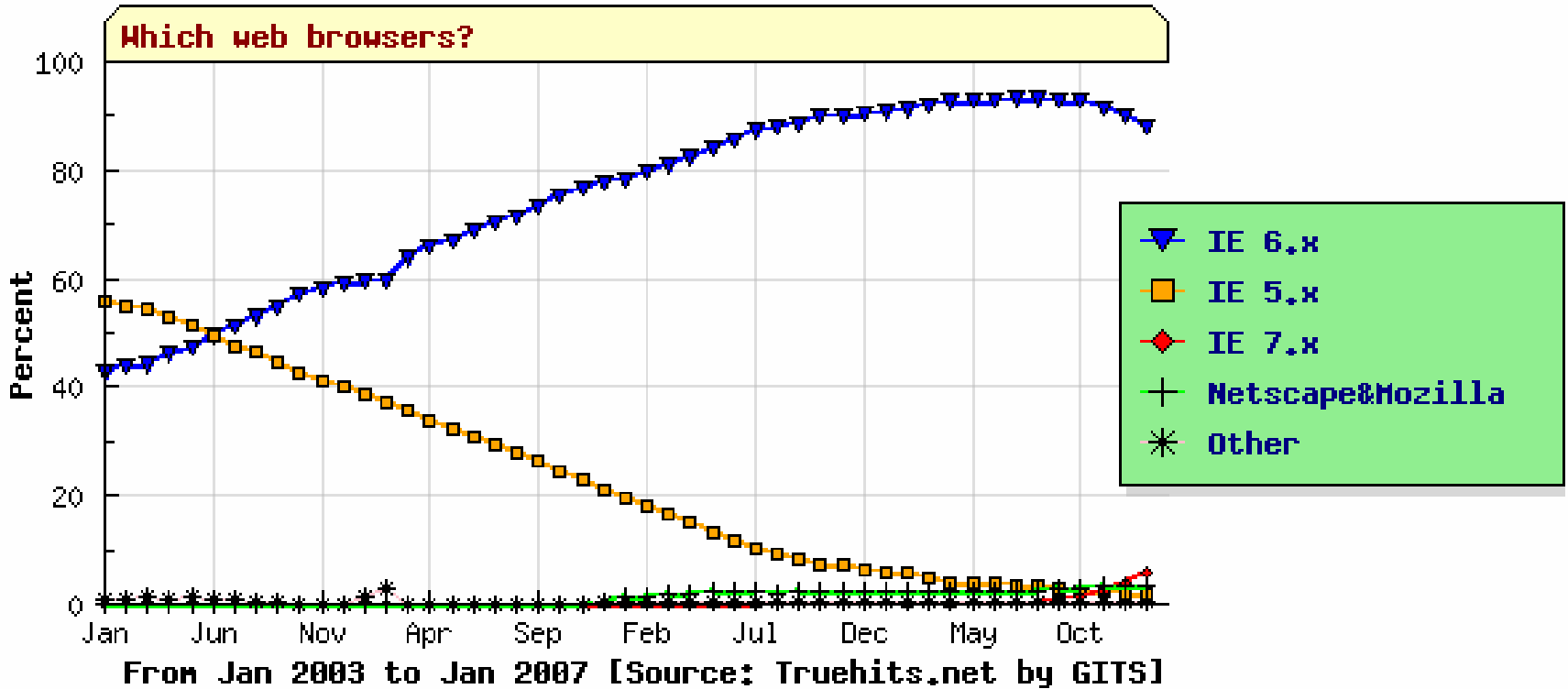

IE 6 มีสัดส่วนการใช้งานลดลงจากที่เคยสูงสุดที่ **93.1%** เหลือ **90%** โดยมี **Firefox** ขยับขึ้นจาก **2.53%** มาเป็น **3.44%** และ **IE 7** ที่เริ่มปรากฏครั้งแรกในเดือน พฤษภาคม 2006 มีการใช้งานอยู่ที่ **3.88%**

แนวโน้มการใช้เครื่องมือค้นหา

Which search engine?

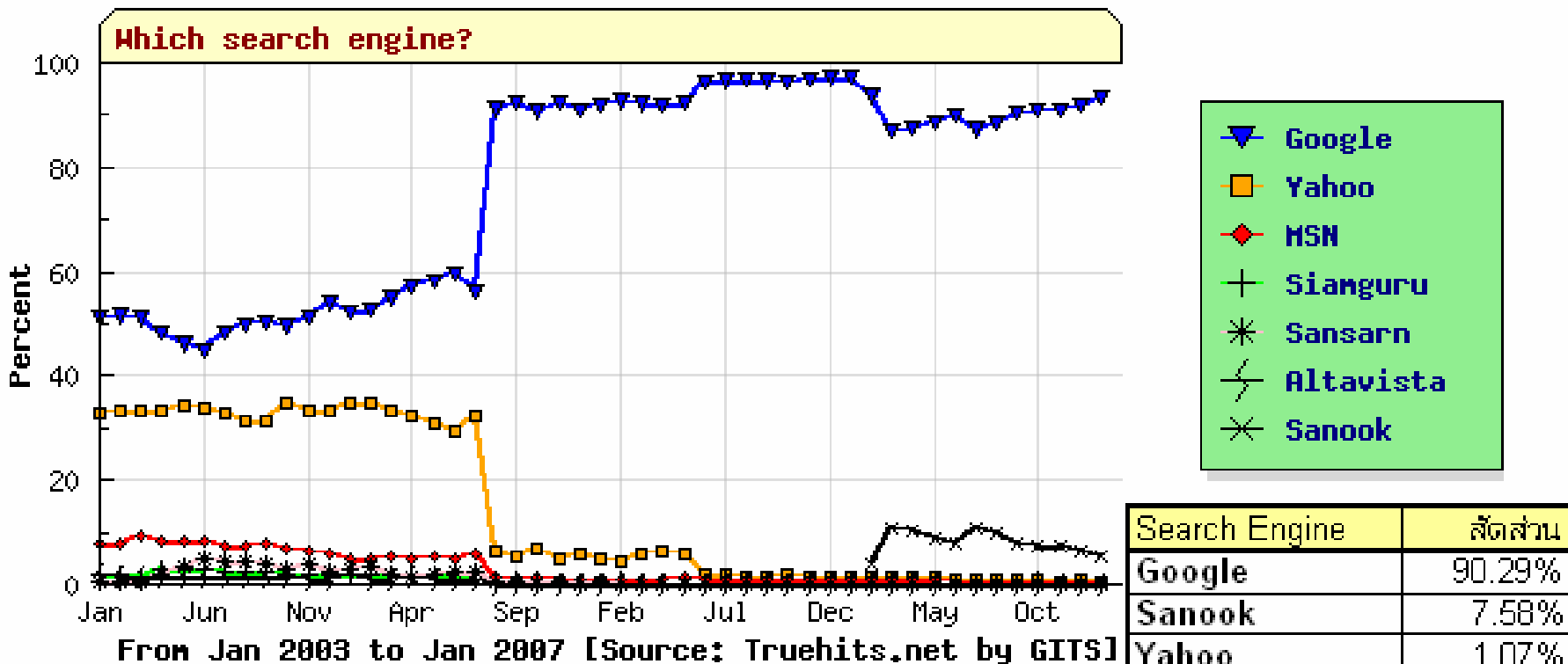

ปัจจุบัน การใช้งานเครื่องมือค้นหาที่พัฒนาโดยคนไทยเช่น Siamguru และ Sansarn น้อยกว่า 0.02% ไปแล้ว



ผลการสำรวจกลุ่มผู้ใช้อินเทอร์เน็ต

- เพศ

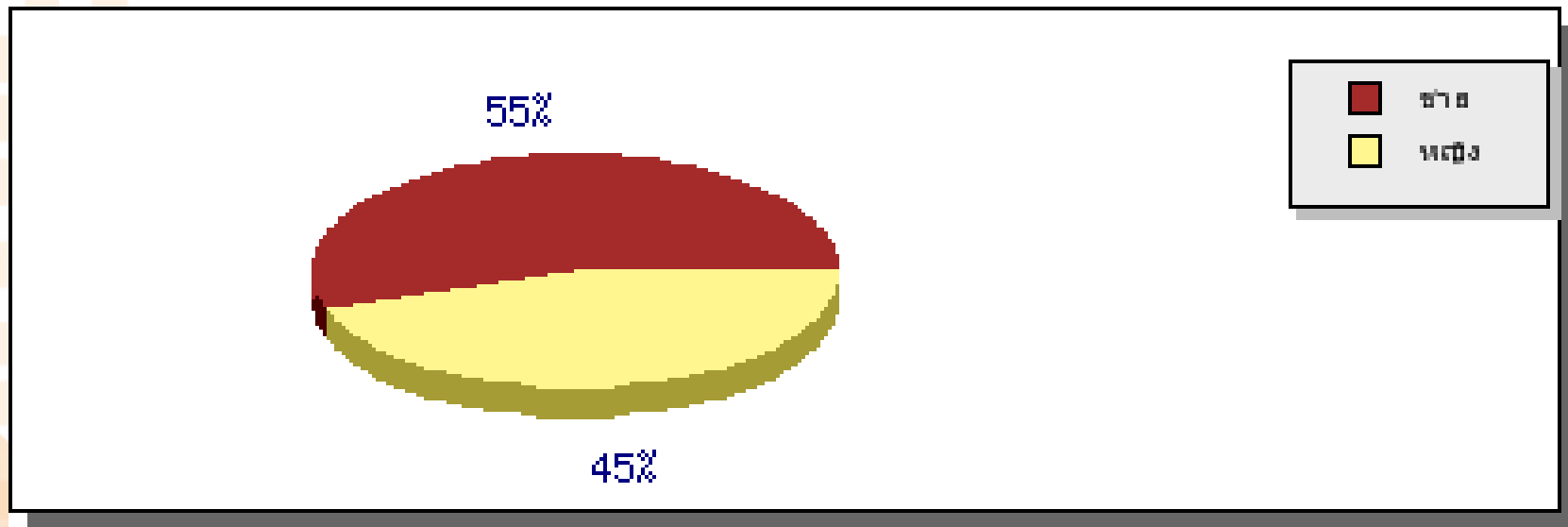

*สำรวจจากผู้ตอบแบบสอบถาม 19,000 คน ตั้งแต่วันที่ 19/09/2006 ถึง 01/03/2007



ผลการสำรวจกลุ่มผู้ใช้อินเทอร์เน็ต

• อายุ

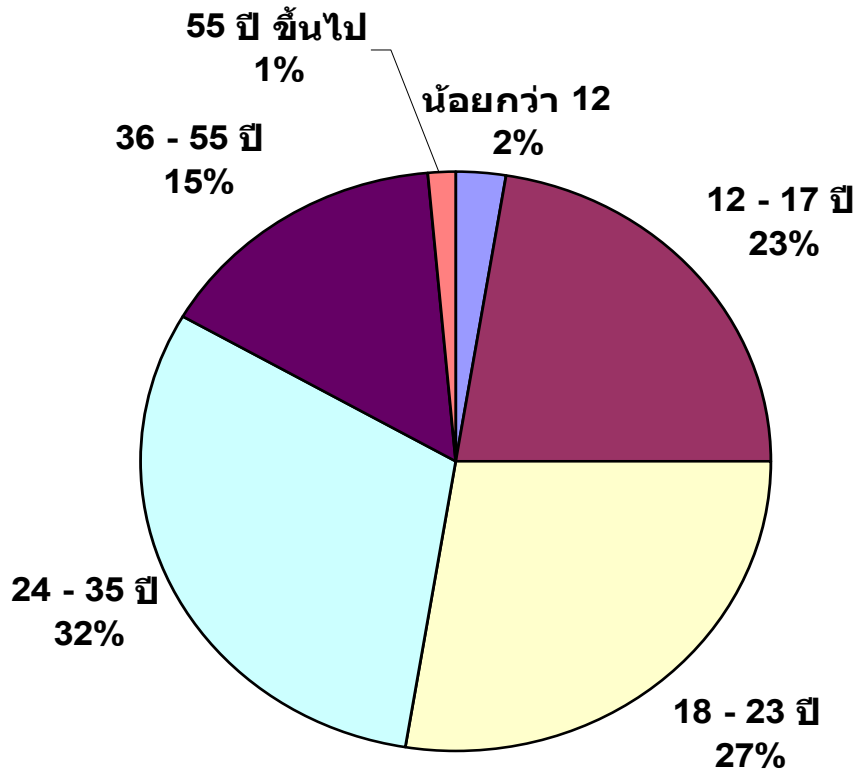

*สำรวจจากผู้ตอบแบบสอบถาม 19,000 คน ตั้งแต่วันที่ 19/09/2006 ถึง 01/03/2007



ผลการสำรวจกลุ่มผู้ใช้อินเทอร์เน็ต

อาชีพ

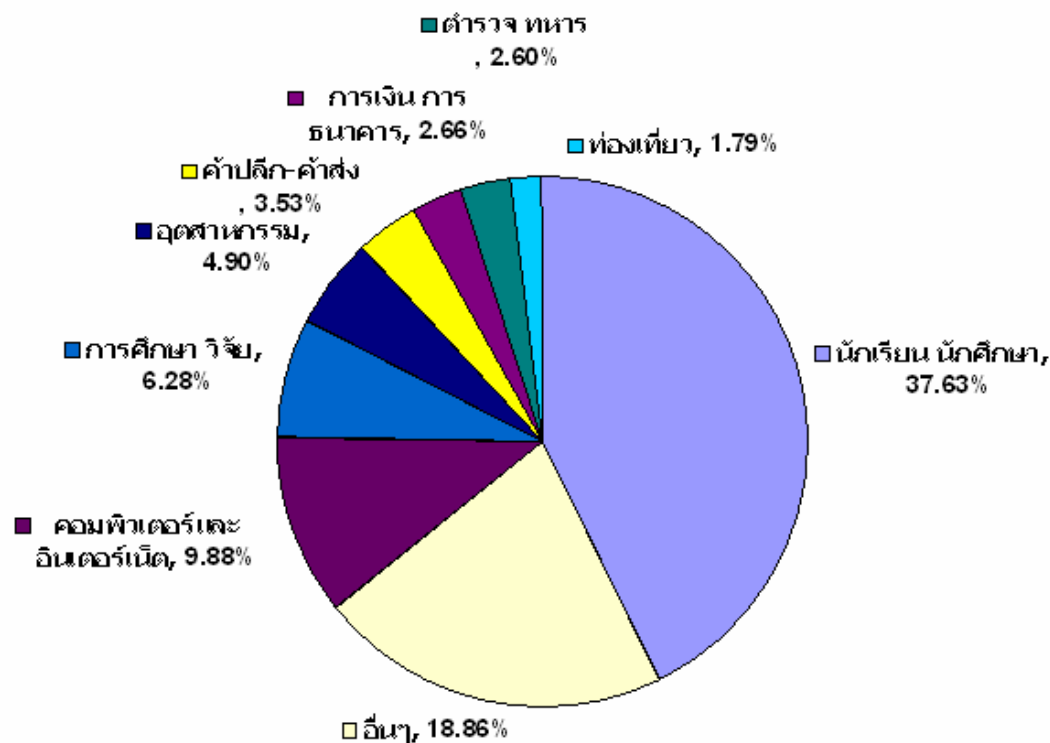

*สำรวจจากผู้ตอบแบบสอบถาม 19,000 คน ตั้งแต่วันที่ 19/09/2006 ถึง 01/03/2007



ผลการสำรวจกลุ่มผู้ใช้อินเทอร์เน็ต

- ระดับรายได้

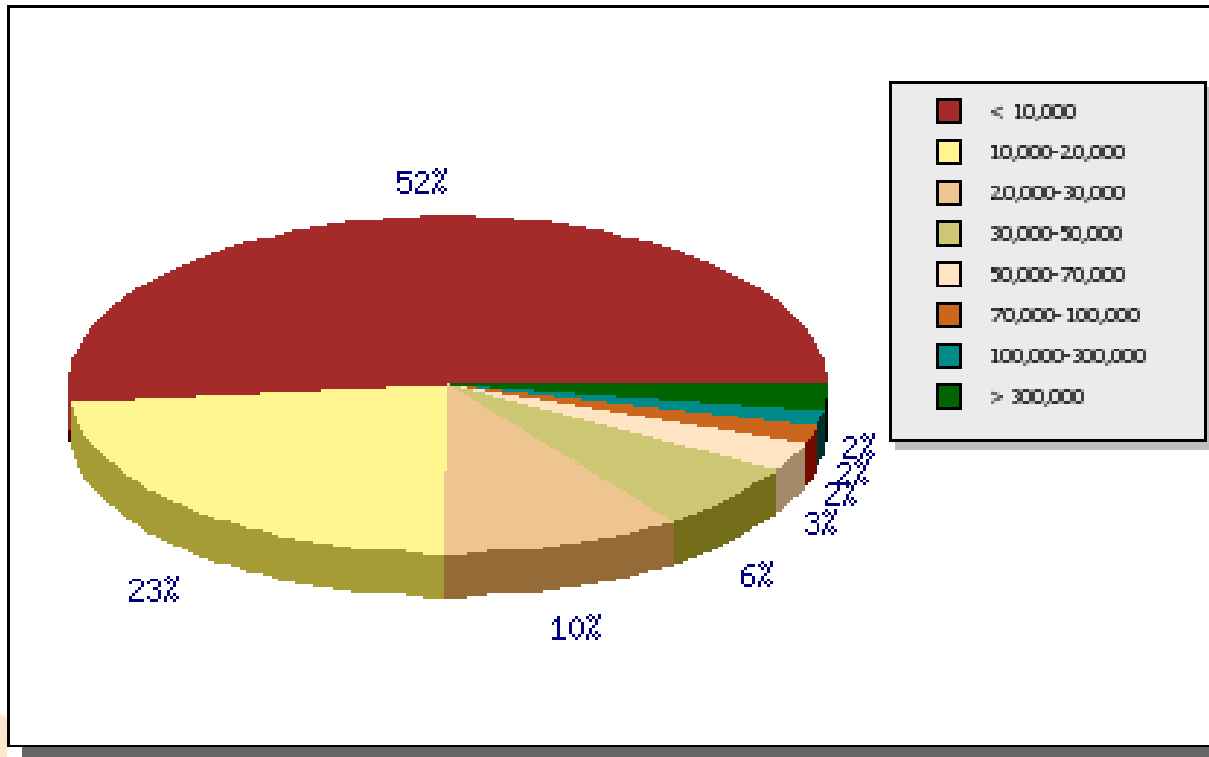

*สำรวจจากผู้ตอบแบบสอบถาม 19,000 คน ตั้งแต่วันที่ 19/09/2006 ถึง 01/03/2007



ผลการสำรวจกลุ่มผู้ใช้อินเทอร์เน็ต

• ที่อยู่

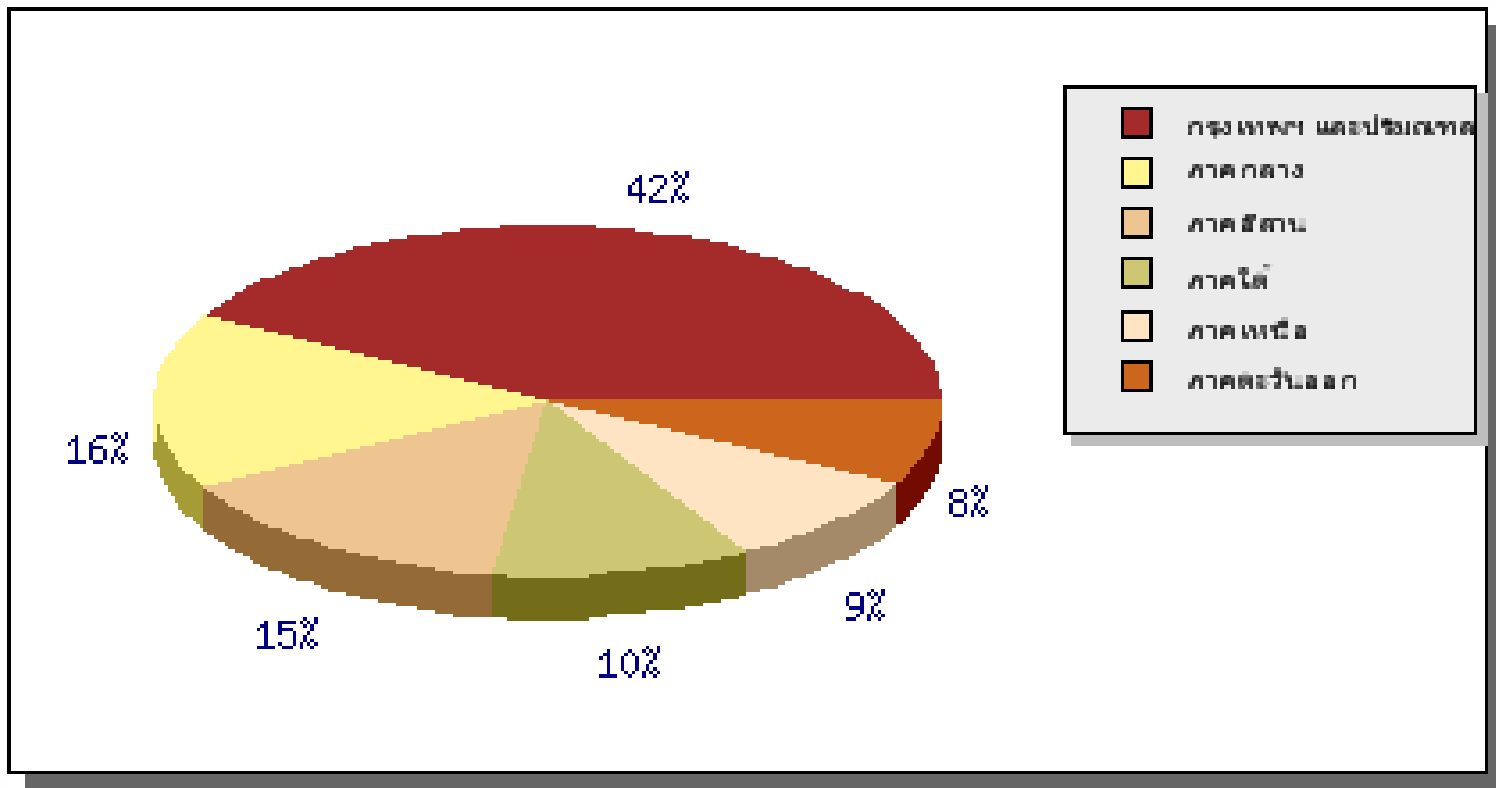

*สำรวจจากผู้ตอบแบบสอบถาม 19,000 คน ตั้งแต่วันที่ 19/09/2006 ถึง 01/03/2007



สัดส่วนการเข้าชมเว็บไซต์แต่ละหมวด

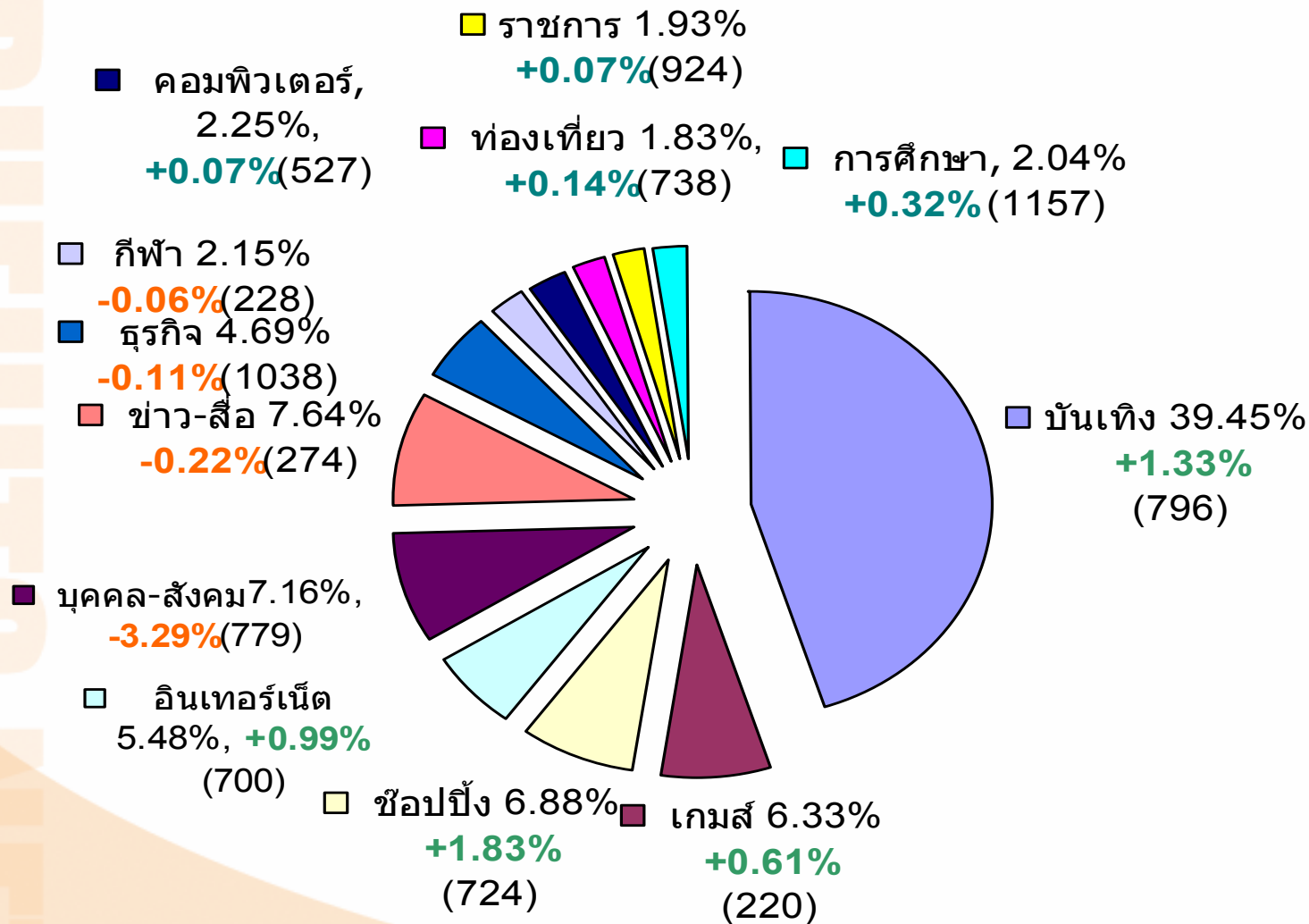



แนวโน้มการเข้าชมเว็บไซต์หมวดต่าง ๆ ในปี 2006

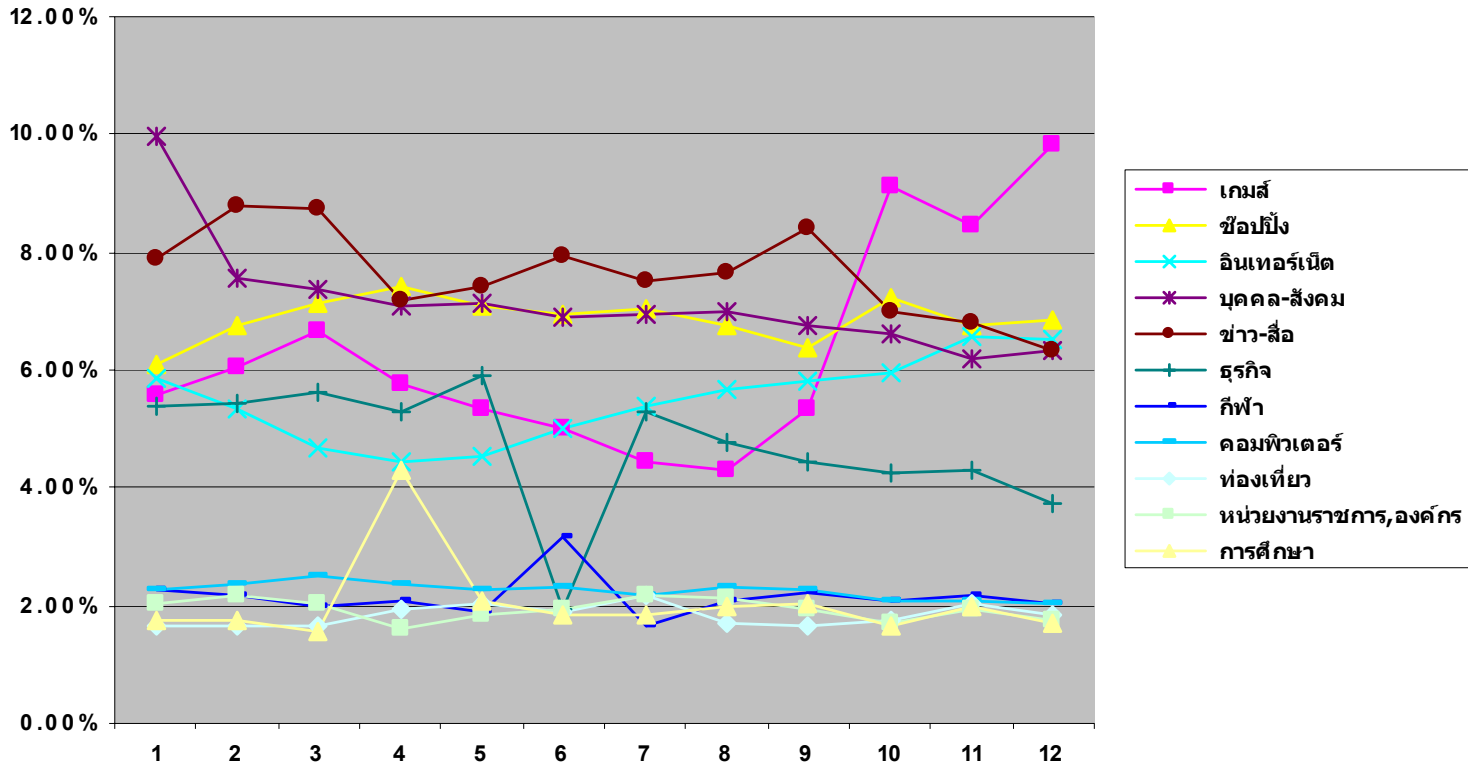



แนวโน้มการเข้าชมเว็บไซต์หมวดต่าง ๆ ในปี 2006

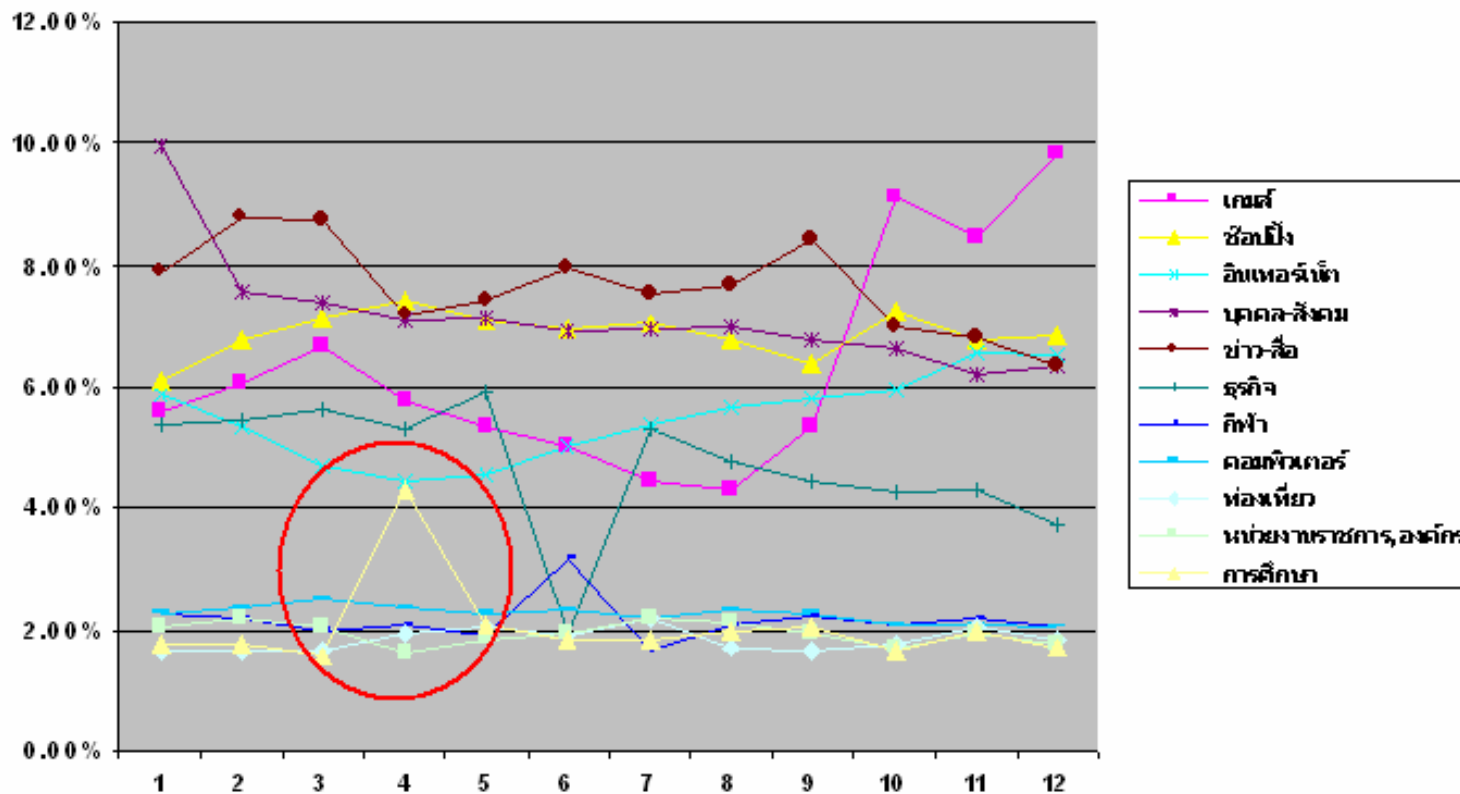



แนวโน้มการเข้าชมเว็บไซต์หมวดต่าง ๆ ในปี 2006

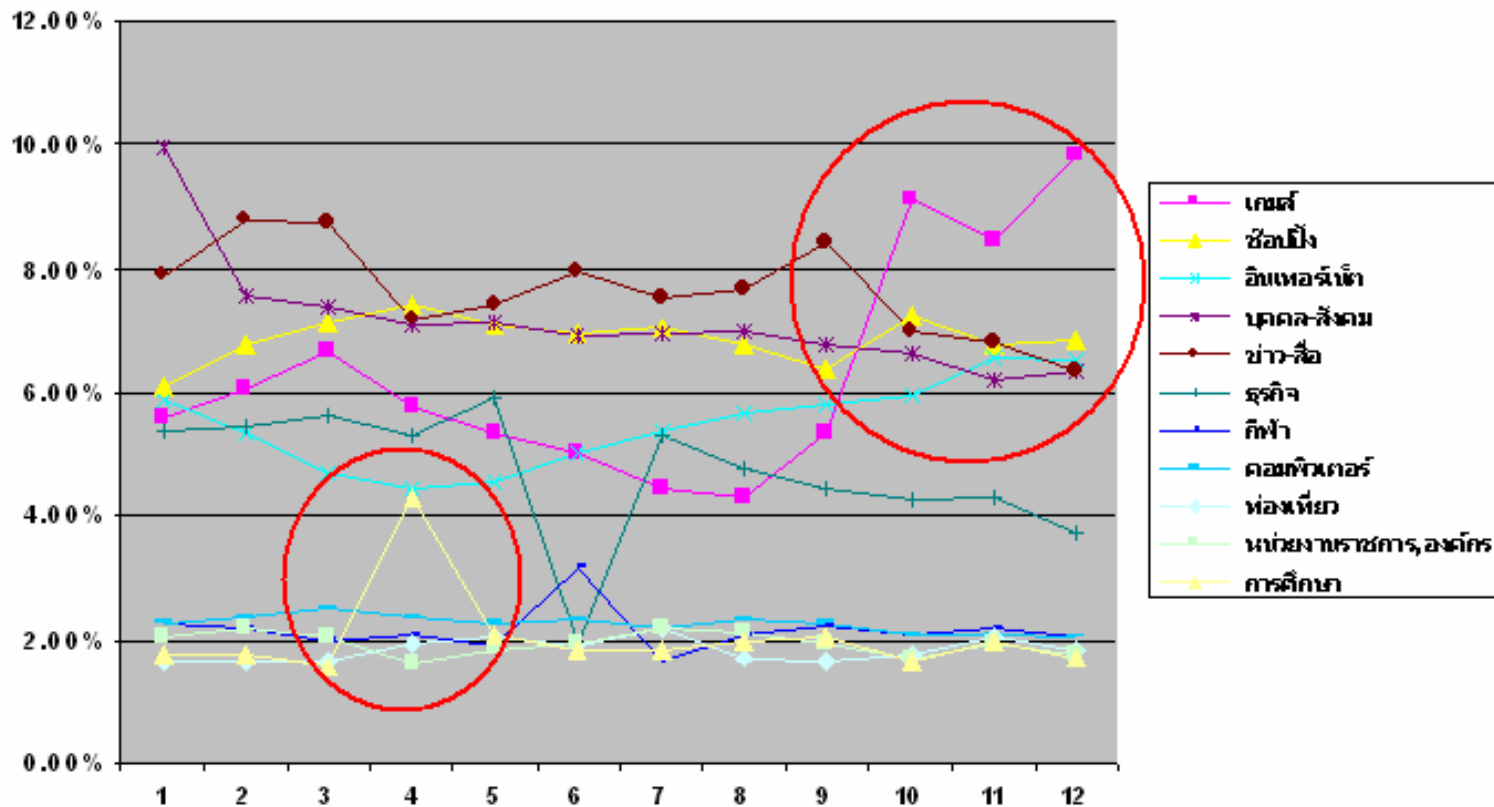



กราฟแสดง จำนวนการใช้ Search Engine

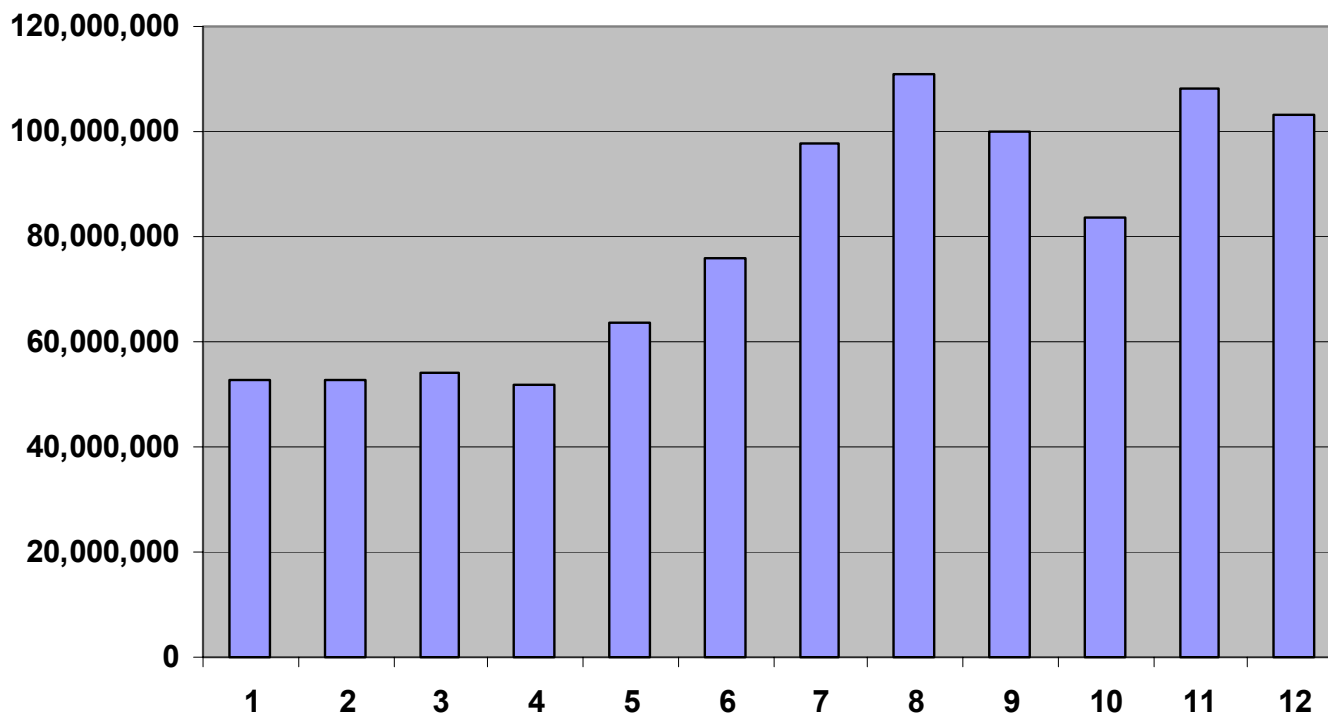

เฉลี่ย ในปี 2006 มีการใช้ search engine **79.6** ล้านครั้ง ต่อเดือน



แสดง 20 คีย์เวิร์ดที่ใช้ค้นหาบ่อยที่สุด

อันดับ	คำที่ใช้ค้นหา	จำนวนครั้งที่ค้น	คิดเป็น %
1	เกมส์	31,273,740	3.28%
2	ดูดวง	10,576,405	1.11%
3	ฟังเพลง	9,637,994	1.01%
4	เกม	6,444,067	0.68%
5	เพลง	5,362,622	0.56%
6	แอบถ่าย	2,451,091	0.26%
7	งานราชการ	2,378,682	0.25%
8	หางาน	2,298,864	0.24%
9	กลอน	2,008,977	0.21%
10	สมัครงาน	1,868,241	0.20%
11	เนื้อเพลง	1,754,459	0.18%
12	ทำนายฝัน	1,723,039	0.18%
13	บทกวี	1,705,510	0.18%
14	มือถือ	1,513,104	0.16%
15	โทรศัพท์มือถือ	1,439,003	0.15%
16	sanook	1,412,404	0.15%
17	เจ้าหญิงวันวานกับเจ้าชายเย็นชา	1,400,466	0.15%
18	ฟังเพลงออนไลน์	1,390,929	0.15%
19	ดวง	1,355,359	0.14%
20	หอย	1,353,370	0.14%
จากการค้นหาทั้งหมด		954,621,969	



แสดงแนวโน้มการใช้ทรัพยากรยอดนิยม เพลง เกมส์ ดูดวง

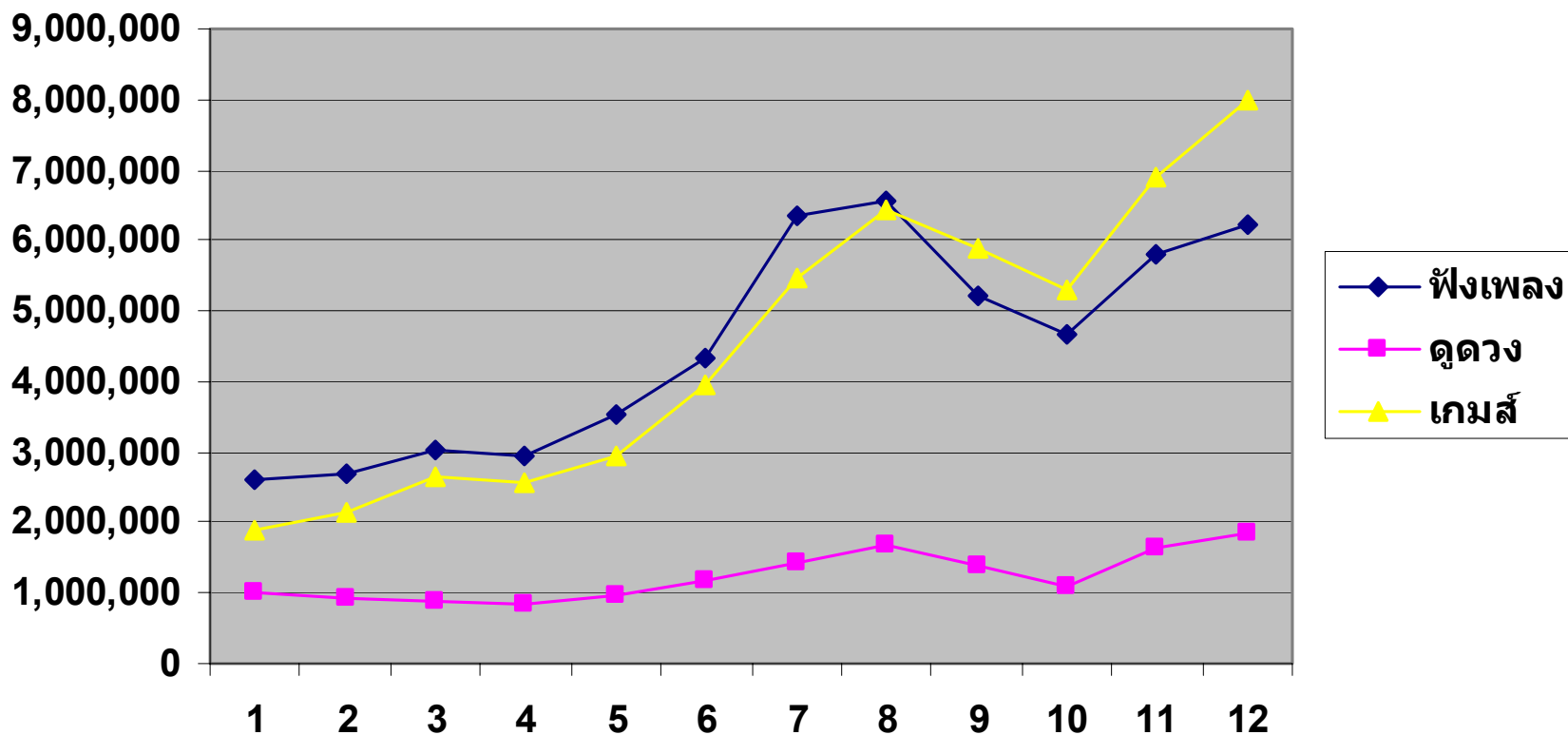



	No. of search in 2 years	Key word	Thai keyword	Remarks
1	44,935,338	Games	เกมส์	All-year round
2	25,280,999	Music, Online Music	เพลง	All-year round
3	14,964,100	Horoscope	ดวง	All-year round
4	10,855,063	Jobs	หางาน	
5	3,545,900	Hidden camera	แอบถ่าย	All-year round
6	2,536,866	Poetry	กลอน	All-year round
7	2,116,255	Mobile phone	โทรศัพท์มือถือ	
8	2,048,656	Dream teller	ทำนายฝัน	
9	2,042,574	Chat	แชท	
10	1,400,466	Princess Hour	เจ้าหญิงคู่หมายกับเจ้าชายเย็นชา	Oct-Dec 06
11	1,396,948	3-digit lottery	หวย	Jan 06 and increasing
12	1,197,593	Mother, Mother's day	วันแม่, กลอนวันแม่	Aug 05, Aug06
13	918,344	Anna	แอนนา	Jan-Feb 06
14	653,167	Tsunami	สึนามิ	Jan-Feb 05
15	582,004	Dae Jung Gum	แดจังกึม	
16	469,744	Soonthorn Phu	สุนทรภู่	Jun 05 and all year 06
17	307,245	Royal Floral Show	งานพืชสวนโลก	Only in Nov 06
18	281,110	Basic Education Commission	สพฐ	
19	165,810	Visakha Puja Day	วันวิสาขบูชา	



คือเว็บไซต์ชื่อเกมส์ ที่มีคนค้นหามากที่สุด

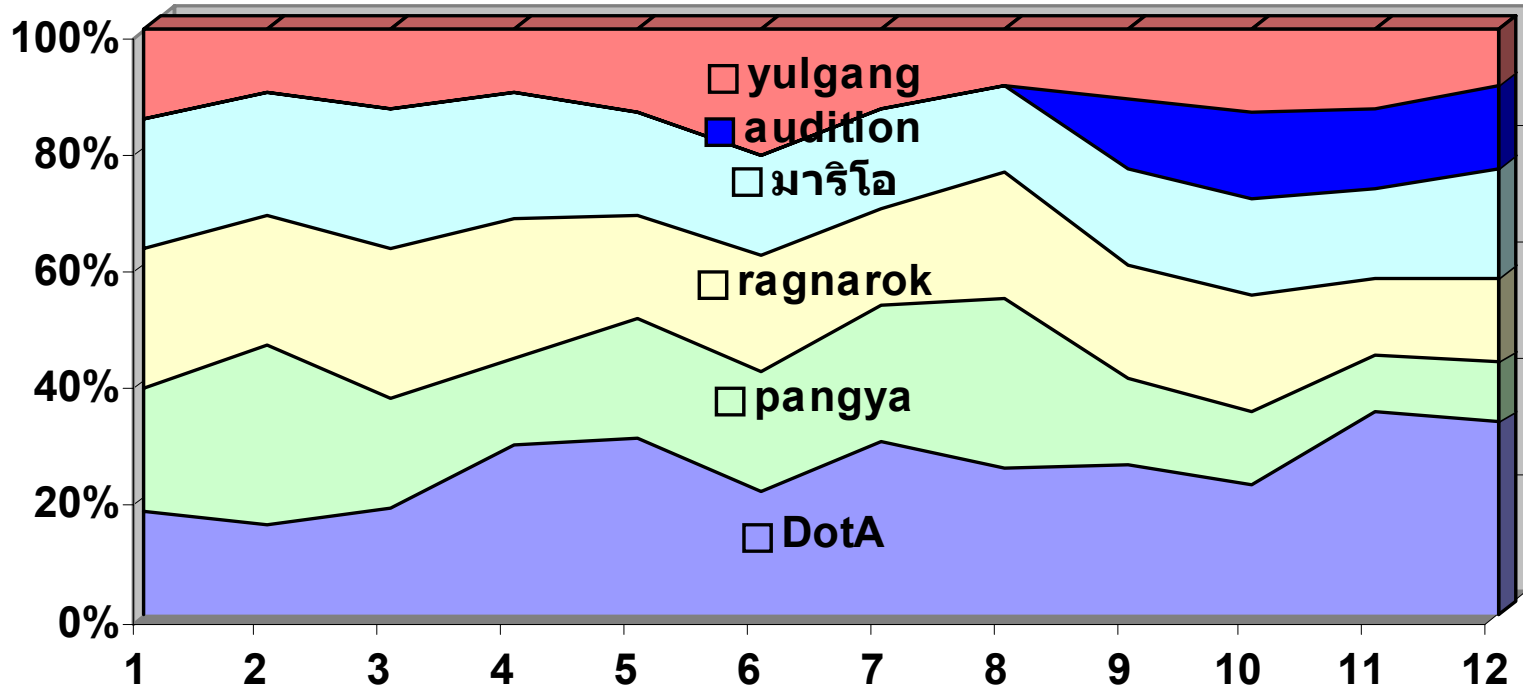

อันดับ	คำที่ใช้ค้นหา	จำนวนครั้ง	คิดเป็น %
1	DotA	219,491	26.14%
2	ragnarok	159,064	18.95%
3	pangya	149,841	17.85%
4	มาริโอ	149,138	17.76%
5	yulgang	108,632	12.94%
6	audition	53,370	6.36%



คีย์เวิร์ดชื่อเพลง ที่มีคนค้นหามากที่สุด

ชื่อเพลง	ช่วงเวลา											
	1	2	3	4	5	6	7	8	9	10	11	12
รักไม่ช่วยอะไร	29	31	9									
ตกลงเราเป็นอะไรกัน	22	12	5									
คนเลวที่รักเธอ	20	11	4									
ยิ่งกว่าเสียใจ	6	24	24	7	6							
คนไม่เข้าตา	6	12	27	9	8							
หรือผู้หญิงชอบคนเลว			5	13	12	7						
คนใจง่าย				7	22	20	14					
เปลี่ยนกับใหม่				6	11	12	8					
หยุดได้ไหม						22	55	17				
มารักทำไมตอนนี้						18	41	14				
เพลงหลีกดินสู่ดาว							63	32	10			
อย่าร้อนตัว							20	11	30	12		
คำถามโง่ๆ							27	44	36	21	11	
คนๆนี้จะไม่ไปจากเธอ							17	21	13			
เพื่อนกับแฟนแฟนกันไม่ได้							14	27	14			
ไม่มีตัวตน							9	25	18	8		
ไม่ขอเป็นคนสุดท้าย								27	32	15		
รักฉันประชดใคร								20	24	8		
ไม่ต้องรู้ว่าเราคบกันแบบไหน									29	17	9	
จับฉันทึ									23	20	12	
เธอนำราคาขาย									11	27	22	9
i need somebody										33	24	10
ชีวิตที่ขาดเธอ											16	15
อยู่อย่างเหงาๆ											23	24

หน่วย:1000 ครั้ง



คือวีรคชอละคร ที่มีคนค้นหามากที่สุด

ชื่อละคร	ช่วงเวลา											
	1	2	3	4	5	6	7	8	9	10	11	12
แต่จิงกิม	15	15	81	28	19	12	11					
แฮร์รี่ พอตเตอร์	11	8	7	6	6			9				
ฝากรักไว้ที่ปลายฟ้า			73	80	42	14	9					
อินุยาจะ			6	5	6		9	9		8		
รักจิง					7	34	9					
ซุ่มรัก						13	39	15				
พลิกดินสู่ดาว							36	19	10			
เจ้าสาวบ้านไร่							41	45				
โคตรรักเอ็งเลย							22	13				
seasons change								10	33	7		
death note									30	42	20	30
ชิงกิราซากิแรง									20	11		
princess hours										8	22	10
องค์หญิงกำมะลอ										18	12	
ปิ่นมุก										16	21	
ตามมิ่งกรหยก										15	52	64
เพ็จรักนักวางแผน											33	18

หน่วย:1000 ครั้ง



คีย์เวิร์ดชื่อคน 3 ชื่อแรก ที่มีคนใช้กันมากที่สุดในแต่ละเดือน

ชื่อ	ช่วงเวลา											
	1	2	3	4	5	6	7	8	9	10	11	12
แอนนา วงแจมปี	46670		51056	31073	31356	28034	24508					
เรน	28452	48647	44536		18394		22541					40679
โปเตโต้	21248											
স্যองเอ		32855	31491									
เบนน์		19123										
กระแต				45502	29424			30634	29971		40224	38783
สเตฟาน				19186								
เจ้าชายจิกมี						32351						
น้องแนน						23228						
แพนเค้ก							56976	74024	31705			
เวียร์								32400				
บอ ล วิทวัส									35031			
จูจีซุน										27245	42597	28770
คิมจองฮุน										34922	38616	
neko jump										26387		



คีย์เวิร์ดชื่อเว็บไซต์

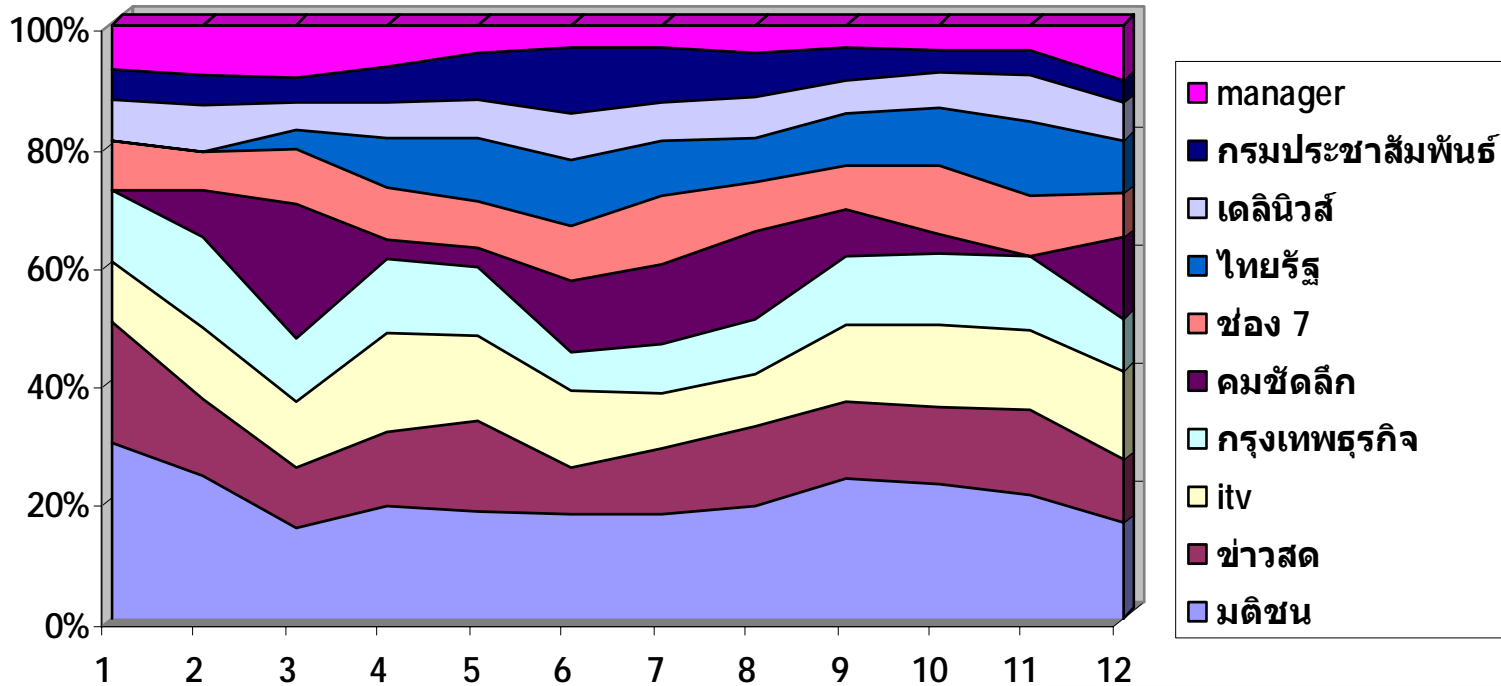

อันดับ	คำที่ใช้ค้นหา	จำนวนครั้ง	คิดเป็น %
1	มติชน	539,960	19.84%
2	ข่าวสด	338,573	12.44%
3	itv	337,844	12.42%
4	กรุงเทพธุรกิจ	289,604	10.64%
5	คมชัดลึก	259,022	9.52%
6	ช่อง 7	241,304	8.87%
7	ไทยรัฐ	215,209	7.91%
8	เดลินิวส์	176,597	6.49%
9	กรมประชาสัมพันธ์	170,700	6.27%
10	manager	152,432	5.60%



จำนวนการค้นหาโดยใช้คีย์เวิร์ดเกี่ยวกับ Camfrog

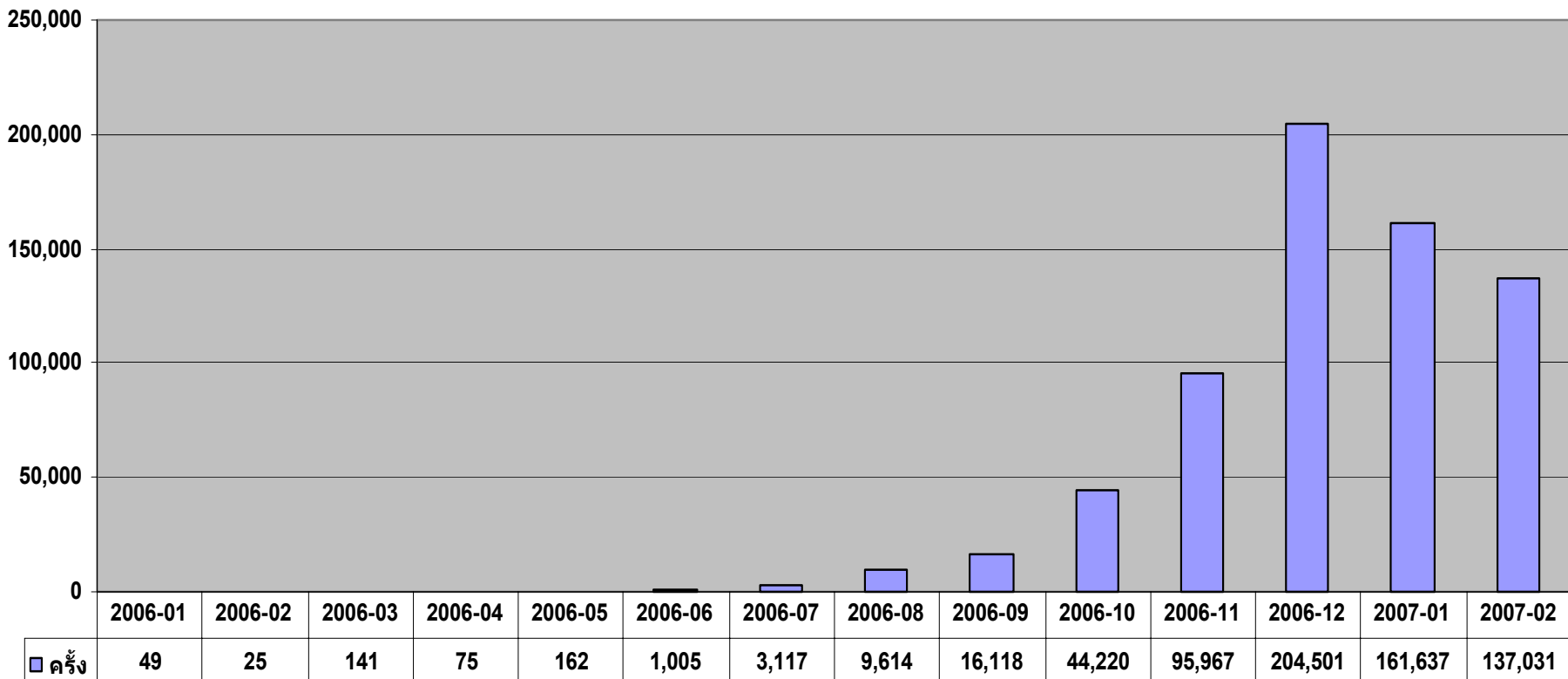



แนวโน้มการใช้คีย์เวิร์ดเกี่ยวกับเรื่องเพศ

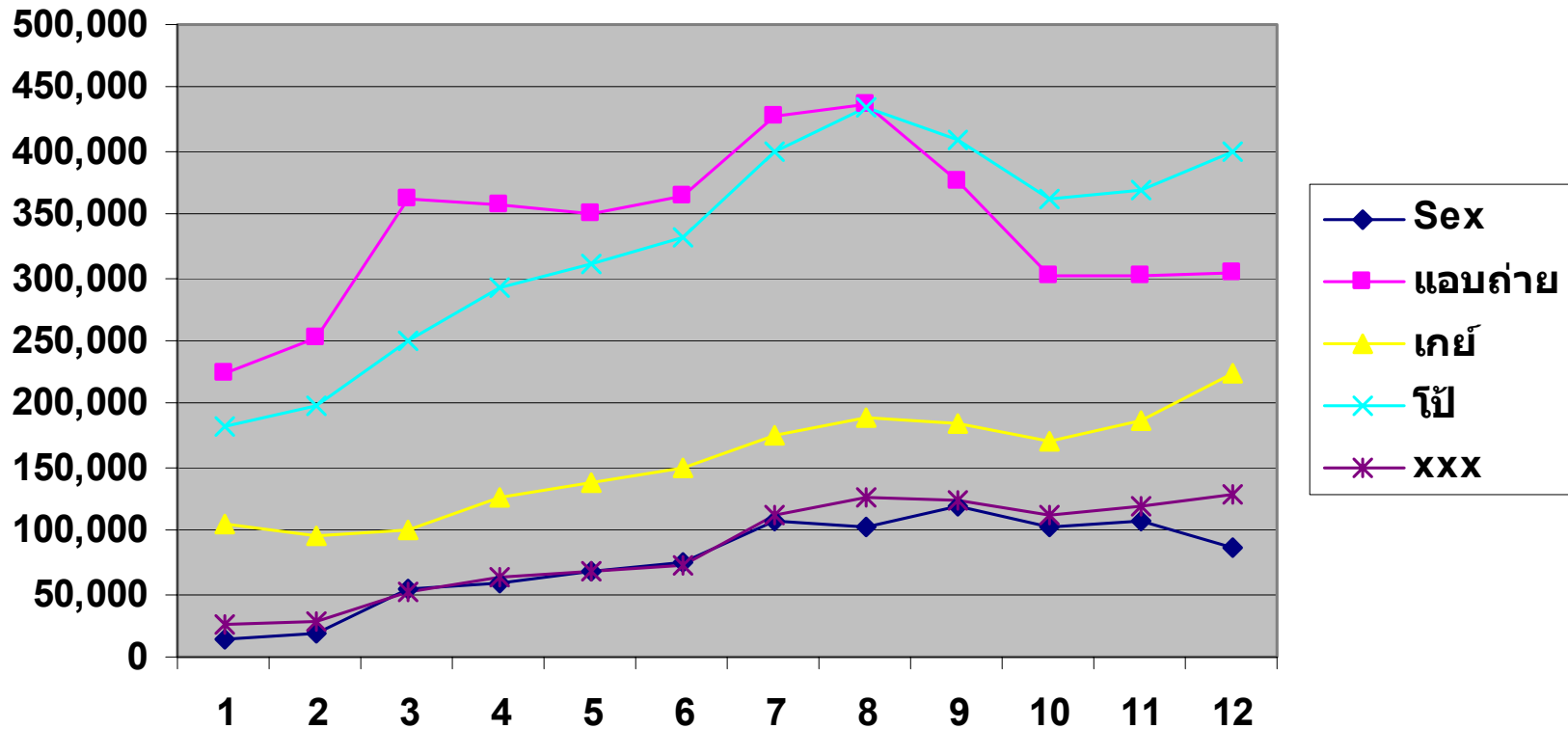



Thank you

Download this presentation at
<http://truehits.net/awards2006>

Contact: webmaster@truehits.net